Liebe Gäste und Freunde des Hauses!

Wir freuen uns,
Sie als Gast in unserem Haus begrüßen zu dürfen
und werden bemüht sein, durch freundliche und schnelle Bedienung,
durch ein reichhaltiges Angebot an Speisen und Getränken
und nicht zuletzt durch die gemütliche Atmosphäre
unseres Restaurants, Ihnen ein paar schöne Stunden zu bereiten.

Unsere Mitarbeiter sind stets bemüht,
aus dem, was die Natur für Küche
und Keller liefert, das Beste zu schaffen.
So möchten wir Sie stets zuvorkommend bewirten.

Die Geschäftsleitung und alle Mitarbeiter

GRIECHISCH - MEDITERRAN

SYRTAKI

Barleben

Unbeschwert genießen… Liebe Gäste,
bestimmte Lebensmittel können bei empfindlichen Personen bereits
in geringsten Mengen allergische Reaktionen auslösen.
Bei Fragen zu den Allergenen in unseren Speisen
nutzen Sie unsere separate Karte für Allergiker,
wir informieren Sie zu allen Inhaltsstoffen unserer Speisen.

Eine tolle Geschenkidee!
Unsere Geschenkgutscheine für jeden Anlass!

Machen Sie Ihren Verwandten,
Bekannten, Freunden... eine Freude,
die sie nicht so schnell vergessen werden.

Alle Speisen gut verpackt auch zum Mitnehmen!

Aperitifs

Genießen Sie zur Einstimmung ...

300	**Glas Sekt**		0,1 l	**3,80 €**
306	**Glas Prosecco**		0,1 l	**4,20 €**
302	**Martini Bianco**	15% vol.	5 cl	**4,60 €**
304	**Campari[1,13] Orange**		0,2 l	**6,90 €**
305	**Ouzo Pilavas auf Eis**		4 cl	**3,20 €**
301	**Aperol Spritz[1,13]** mit Sekt und Soda		0,2 l	**6,20 €**
303	**Hugo**		0,2 l	**6,20 €**
308	**Lillet Berry**		0,2 l	**6,20 €**
307	**Limoncello gespritzt**		0,2 l	**6,20 €**

Kalte Vorspeisen

1 ***Oliven² und Peperoni²*** **4,60 €**

2 ***Zaziki*** **4,30 €**
pikante Joghurtspeise nach hauseigenem Rezept
mit Knoblauch und Gewürzen

3 ***Taramas[1]*** **4,80 €**
Fischrogencreme „Der Kaviar der Griechen“

4 ***Chtipiti*** **5,60 €**
Schafskäsecreme pikant

5 ***Pita Fladenbrot*** **4,60 €**
mit geriebenem Schafskäse (Feta)
und frischen Knoblauch

6 ***Syrtaki – Mese*** *(für 1 Person)* **12,90 €**
mit Dolmadakia, Zaziki, Taramas[1], Schafskäse (Feta),
Oliven², Peperoni, Tomate, Gurke und Chitipiti

Für unsere Vorspeisen verwenden wir nur bestes Olivenöl

Warme Vorspeisen

10 ***Peperoni gegrillt*** **5,30 €**
mit Knoblauchsauce und Zaziki

11 ***Dolmadakia*** *(5 Stück)* ***mit Zaziki*** **4,90 €**
Weinblätter mit Reis gefüllt

12 ***SKORDOPSOMO Knoblauchbrot*** **3,60 €**
mit Zaziki

9 ***SKORDOPSOMO SPEZIAL Knoblauchbrot*** **4,20 €**
mit Schnittkäse (1) überbacken, dazu Zaziki

13 ***Gebratene Auberginen*** **6,20 €**
mit Knoblauchsauce und Zaziki

14 ***Gebratene Zucchini*** **5,90 €**
mit Knoblauchsauce und Zaziki

15 ***Gebratene Tomaten*** **5,40 €**
nach griechischer Art

16 ***Spanakopitakia*** **5,60 €**
Teigblätter gefüllt mit Fetakäse
und Spinat dazu Zaziki

17 ***Tiropitakia*** **5,60 €**
Teigblätter gefüllt mit Fetakäse dazu Zaziki

18 ***Gebackene Paprikaschoten*** **6,90 €**
gefüllt mit Schafskäse (Feta)

19 ***Gigandes*** **5,90 €**
dicke weiße Bohnen nach griechischer Art

20 ***Broccoli*** **7,90 €**
mit Metaxasauce und Schnittkäse[1] überbacken

... weitere warme Vorspeisen

21 ***Gegrillte griechische Bauernwurst*** **5,80 €**
mit Zaziki

23 ***Rolla*** **6,20 €**
Schinkenröllchen paniert
mit Schnittkäse[1] gefüllt, dazu Zaziki

22 ***Warme Vorspeisenplatte*** *(für 1 Person)* **13,60 €**
Vorspeisen warm und kalt
in kleinen Mengen zusammengestellt

41 ***Gemüsepfanne Vegetarisch*** **14,20 €**
mit Auberginen, dicke Bohnen, Tomaten, Paprika,
frische Champignons

43 ***Frische Champignons*** **8,20 €**
mit Metaxasauce und Schnittkäse[1] überbacken

Warme Vorspeisenplatte auch für mehrere Personen möglich!

Alle Vorspeisen werden mit Brot serviert!

Käsespezialitäten

25 ***Schafskäse (Feta)*** **5,90 €**
mit Zwiebeln und mit bestem Olivenöl

26 ***Saganaki*** **6,20 €**
Schafskäse (Feta) paniert

27 ***Gegrillter Schafskäse (Feta)*** **6,70 €**
mit Tomaten, Zwiebeln und Peperoni

28 ***Saganaki Skordato*** **6,90 €**
Schafskäse (Feta) mit
Tomaten-Knoblauchsauce überbacken

42 ***Muschel Saganaki*** **7,90 €**
in pikanter Tomatensauce
und Schafskäse (Feta)

Suppen

30 ***Bohnensuppe*** **4,30 €**

31 ***Tomatensuppe*** **4,30 €**

32 ***Hühnersuppe*** **4,30 €**

33 ***Zwiebelsuppe*** **4,30 €**

Salate

35 ***Griechischer Bauernsalat*** **9,80 €**
mit Tomaten, Gurken, Oliven[2], Peperoni,
Zwiebeln, Schafskäse (Feta)

36 ***Kreta - Salat*** **15,80 €**
Salat der Saison mit Rinderfiletstreifen

37 ***Syrtaki-Salat*** **13,60 €**
Salat der Saison mit gegrillten
Hähnchenbrustfiletstreifen

39 ***Chefsalat*** **15,60 €**
Salat der Saison
mit gegrilltem frischen Lachsfilet

Grillspezialitäten

46 Gyros — 13,80 €
Schweinefleischspezialität, geschnitten vom Riesenspieß,
dazu Zaziki, Reis und Pommes frites

47 Gyros nach Art des Hauses — 14,90 €
mit Champignons, Paprika, Zwiebeln,
Zaziki, Reis und Pommes frites

40 Gyros und Kalamaris — 16,20 €
mit Zaziki und Knoblauchkartoffeln

45 Souflaki — 13,70 €
2 Schweinefleischspieße, Zaziki,
Reis und Pommes frites

48 Suzuki — 12,60 €
Mettröllchen mit Metaxasauce überzogen,
Reis und Pommes frites

49 Bifteki — 15,60 €
Schweinehacksteak, gefüllt mit Schafskäse (Feta),
mit Metaxasauce überzogen, dazu Zaziki,
Reis und Pommes frites

50 Rinderleber — 13,80 €
gegrillte Rinderleber mit gerösteten Zwiebeln
nach griechischer Art, Zaziki, Reis und Pommes frites

51 3 Schweinesteaks gegrillt — 13,90 €
mit Kräuterbutter, Zaziki, Reis und Pommes frites

52 Hähnchenbrustfilet gegrillt — 14,80 €
mit Metaxasauce überzogen,
Reis und Pommes frites

55 Hähnchenbrustfilet gefüllt — 16,40 €
mit Schafskäse (Feta) und Spinat,
Sauce Bearnaise überzogen, dazu Kroketten

53 Lammkoteletts — 16,80 €
mit Zaziki und Knoblauchkartoffeln

54 Lammkrone - Das Beste vom Lamm - — 22,80 €
mit Zaziki und Knoblauchkartoffeln

Souflaki =
Fleischspieß

Bifteki =
gefülltes Hacksteak mit
Schafskäse

Suzuki =
Schweinehackröllchen

Gyros =
klein geschnittenes Fleisch
vom Drehspieß

Filets vom Grill

57 Schweinefiletmedaillons gegrillt — 14,90 €
mit Kräuterbutter und Kretanische Kartoffeln

58 Gefülltes Schweinefilet — 18,20 €
mit Schafskäse (Feta), Paprika,
Zwiebeln gefüllt und Metaxasauce überzogen,
dazu Knoblauchkartoffeln

59 Schweinefiletmedaillons — 16,80 €
mit Sauce Bearnaise, dazu Kroketten

61 Schweinefiletmedaillons — 16,80 €
mit gebratenen frischen Champignons,
dazu Knoblauchkartoffeln

Zu jedem Hauptgericht servieren wir Ihnen einen frischen, knackigen Salat.

... weitere Filets vom Grill

60 ***Lammfilet*** ***21,90 €***
mit gebratenen frischen Champignons,
dazu Knoblauchkartoffeln

62 ***Lammfilet*** ***21,70 €***
mit Kräuterbutter, dazu Folienkartoffel mit Zaziki

63 ***Lammfilet mit Gorgonzolasauce*** ***21,90 €***
dazu Knoblauchkartoffeln

64 ***Lammfilet mit Metaxasauce*** ***21,70 €***
dazu Knoblauchkartoffeln

69 ***Lammplatte*** ***24,90 €***
2 Lammkronen, 2 Lammfilets, 2 Lammkoteletts
Zaziki und Knoblauchkartoffeln

68 ***Syrtaki-Filetplatte*** ***25,80 €***
2 Schweinemedaillons, 1 Rinderfilet, 1 Lammfilet
mit gebratenen frischen Champignons, Zaziki,
dazu Knoblauchkartoffeln

65 ***Rinderfilet*** ***26,80 €***
mit Kräuterbutter, dazu Folienkartoffel mit Zaziki

66 ***Rinderfilet mit frischen Champignons*** ***28,20 €***
dazu Knoblauchkartoffeln

67 ***Rinderfilet mit Gorgonzolasauce*** ***28,40 €***
dazu Knoblauchkartoffeln

Bitte sagen Sie uns, ob Sie ihr Rinderfilet englisch, medium oder durchgegrillt serviert haben möchten.

Wenn Sie keine Wünsche äußern, grillen wir Ihr Filet medium.

Grill-Teller

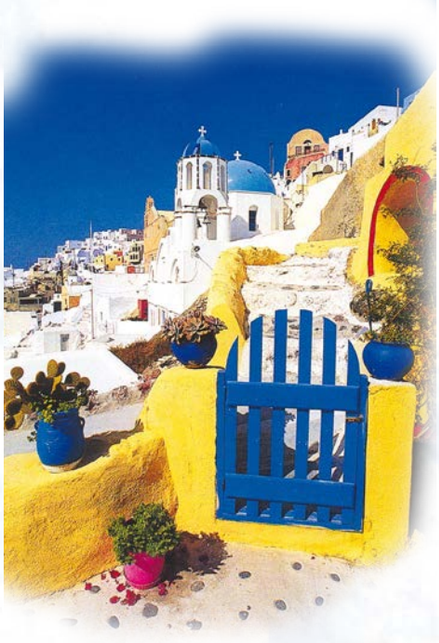

70 ***Syrtaki-Teller*** ***16,90 €***
Gyros, Souflaki, Schweinesteak, Lammkotelett
dazu Zaziki, Reis und Pommes frites

71 ***Ouzo-Teller*** ***16,80 €***
Gyros, Souflaki, Lammkotelett, Rinderleber,
dazu Zaziki, Reis und Pommes frites

72 ***Korfu-Teller*** ***15,80 €***
Gyros, Suzuki, Rinderleber
dazu Zaziki, Reis und Pommes frites

73 ***Kreta-Teller*** ***17,50 €***
Gyros, Souflaki, Lammkotelett, Schweinefiletmedaillon,
dazu Zaziki, Reis und Pommes frites

74 ***Rhodos-Teller*** ***15,50 €***
Gyros und Rinderleber
dazu Zaziki, Reis und Pommes frites

75 ***Athen-Teller*** ***15,90 €***
Gyros, Schweinesteak, Lammkotelett, Rinderleber,
dazu Zaziki, Reis und Pommes frites

76 ***Bauernteller*** ***15,90 €***
Gyros, Souflaki, Suzuki,
dazu Zaziki, Reis und Pommes frites

Zu jedem Hauptgericht servieren wir Ihnen einen frischen, knackigen Salat.

Grillplatte

77 *Syrtaki-Platte* — *41,50 €*
für 2 Personen oder mehrere Personen nach Wahl
Gyros, 2 Souflaki, 2 Schweinesteaks,
2 Suzuki, 2 Lammkoteletts,
dazu Zaziki, Reis und Pommes frites

Überbackene Gerichte

80 *Gyros* — *14,90 €*
mit Metaxasauce und Schnittkäse[1] überbacken,
dazu Knoblauchkartoffeln

81 *Souflaki* — *14,90 €*
mit Metaxasauce und Schnittkäse[1] überbacken,
dazu Knoblauchkartoffeln

82 *Schweinefiletmedaillons* — *17,60 €*
mit Metaxasauce und Schnittkäse[1] überbacken,
dazu Knoblauchkartoffeln

83 *Hähnchenbrustfilet* — *15,90 €*
mit Metaxasauce und Schnittkäse[1] überbacken,
dazu Knoblauchkartoffeln

84 *Schweinefiletmedaillons* — *17,90 €*
mit Ananas, Metaxasauce und Schnittkäse[1]
überbacken, dazu Knoblauchkartoffeln

85 *Schweinefiletmedaillons mit Feigen nach Art des Hauses* — *17,40 €*
mit Metaxasauce und Schnittkäse[1] überbacken,
dazu Knoblauchkartoffeln

86 *Rinderleber* — *14,80 €*
mit Metaxasauce und Schnittkäse[1] überbacken,
dazu Knoblauchkartoffeln

87 *Rinderfilet und Schweinefiletmedaillons* — *19,80 €*
mit Metaxasauce und Schnittkäse[1] überbacken,
dazu Knoblauchkartoffeln

Lassen Sie sich verwöhnen! Lassen Sie den Arbeitsalltag hinter sich und gönnen Sie sich etwas Besonderes. Machen Sie es wie die Griechen, in großer Runde Essen. Wir verwöhnen Sie gern!

Aufläufe

-echt griechisch –

88 *Moussaka* — *14,80 €*
mit Auberginen, Kartoffeln Hackfleisch und
Bechamelcreme, dazu Reis

Zu jedem Hauptgericht servieren wir Ihnen einen frischen, knackigen Salat.

Aus dem Backofen

***Juwezi:** Im Backofen geschmortes Lammfleisch, eine Spezialität in Griechenland.*

Mit verschiedenen Zutaten zur Auswahl:

95	***mit Auberginen,*** dazu Brot	***16,80 €***
96	***mit Bandnudeln,*** dazu Brot	***16,80 €***
97	***mit Okraschoten,*** dazu Brot	***16,80 €***
98	***mit grünen Bohnen,*** dazu Brot	***16,80 €***
99	***mit dicken Bohnen,*** dazu Brot	***16,80 €***
100	***Sitfado*** Ein Begriff in der griechischen Küche, Lammfleisch mit Königszwiebeln, dazu Brot	***16,80 €***
89	***Giuvezi*** geschmortes Lammfleisch mit Reisnudeln (Kritharaki) und Schafskäse (Feta) überbacken	***16,40 €***

Für die Gäste nur das Beste. Wir verwenden für unsere Gerichte nur beste Zutaten.

Schnitzel

105	***Schweineschnitzel paniert*** dazu Pommes frites	***13,90 €***
107	***Hähnchenschnitzel mit Sauce Bearnaise*** dazu Pommes frites	***14,80 €***

Zu jedem Hauptgericht servieren wir Ihnen einen frischen, knackigen Salat.

Nudelgerichte

110	***Bandnudeln mit Gyros*** mit Metaxasauce und Schnittkäse[1] überbacken	***12,90 €***
111	***Bandnudeln mit Hähnchenbrustfilet*** mit Broccoli in Sahnesauce	***13,60 €***
112	***Bandnudeln a`la Chef*** mit 3 Garnelen in Tomatensauce	***15,80 €***
113	***Bandnudeln*** mit frischem Lachsfilet, Broccoli in Sahnesauce	***16,80 €***

Für den kleinen Hunger

121 Hähnchenbrustfilet gegrillt **12,90 €**
mit Metaxasauce und Schnittkäse[1] überbacken,
dazu Pommes frites

122 Schweinefilet **14,80 €**
mit Metaxasauce und Schnittkäse[1] überbacken,
dazu Pommes frites

124 Zanderfilet **12,90 €**
mit Spinat, Butterreis und Remouladensauce

125 Lammfilet **16,80 €**
mit Metaxasauce und Schnittkäse[1] überbacken,
dazu Pommes frites

Unsere Pfännchengerichte

130 Gyros Pfännchen **16,70 €**
in Metaxasauce, mit frischen Champignons,
Zwiebeln, Paprika und Kräutern verfeinert, dazu Brot

132 Schweinefiletmedaillon Pfännchen **17,90 €**
in Metaxasauce, mit frischen Champignons,
Zwiebeln, Paprika und Kräutern verfeinert, dazu Brot

133 Hähnchenbrustfilet Pfännchen **16,80 €**
in Metaxasauce, mit frischen Champignons,
Zwiebeln, Paprika und Kräutern verfeinert, dazu Brot

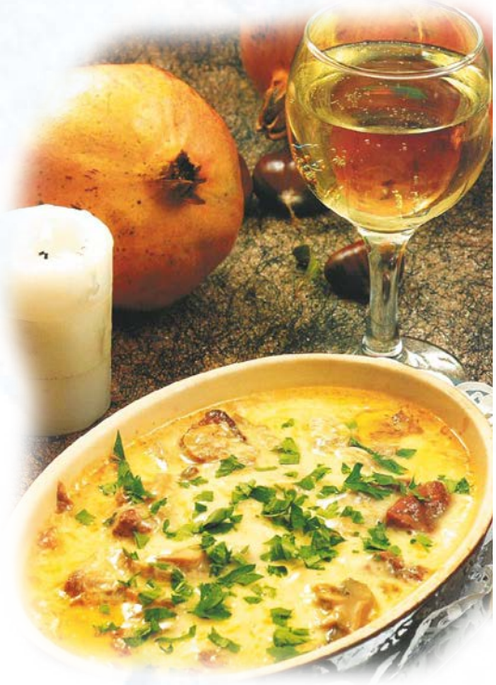

135 Hähnchenbrustfilet Pfännchen **16,80 €**
in Cassissauce, mit frischen Champignons,
Zwiebeln, Paprika und Kräutern verfeinert, dazu Brot

134 Lammfilet Pfännchen **21,50 €**
in Metaxasauce, mit frischen Champignons,
Zwiebeln, Paprika und Kräutern verfeinert, dazu Brot

137 Lammfilet Pfännchen **20,90 €**
in Cassissauce, mit frischen Champignons,
Zwiebeln, Paprika und Kräutern verfeinert, dazu Brot

Zu jedem Hauptgericht servieren wir Ihnen einen frischen, knackigen Salat.
Beilagenänderung auf Wunsch möglich Aufpreis 2,50 €

Fischspezialitäten

150 Kalamaris - Tintenfischringe 14,90 €
mit Spinat, Butterreis und Remouladensauce

151 Gegrilltes frisches Lachsfilet 18,90 €
mit Spinat, Butterreis und Remouladensauce

152 Zanderfilet 16,40 €
mit Spinat, Butterreis und Remouladensauce

153 Schollenfilet 14,80 €
mit Spinat, Butterreis und Remouladensauce

155 Garnelen (5 Stück) 18,60 €
mit Spinat, Butterreis und Remouladensauce

156 Dorade vom Grill 19,80 €
mit Spinat, Butterreis und Remouladensauce

154 Fischplatte Syrtaki 24,90 €
mit verschiedenen Fischsorten,
Spinat, Butterreis und Remouladensauce

Zu jedem Hauptgericht servieren wir Ihnen einen frischen, knackigen Salat.

Kindergerichte

140 Arielle 6,50 €
Fischstäbchen mit Pommes frites und Salat

141 Micky Maus 6,80 €
Gyros mit Pommes frites und Salat

142 Herkules 6,80 €
Souflaki mit Pommes frites und Salat

143 Susi und Strolch 6,50 €
Bandnudeln mit Tomatensauce

144 Bambi 6,80 €
Hähnchenbrustfilet mit Pommes frites und Salat

Beilagen

160	**Pommes frites**	**2,80 €**	
167	**Reisnudeln (Kritharaki)**	**2,60 €**	
161	**Tomatenreis**	**2,60 €**	
162	**Kroketten**	**3,00 €**	
163	**Knoblauchkartoffeln**	**3,10 €**	
			Beilagenänderung
164	**Kretanische Kartoffeln** Bratkartoffeln mit Käsesauce überbacken	**4,60 €**	**2,80 €**
165	**Folienkartoffel mit Zaziki**	**4,20 €**	**2,60 €**
166	**Dicke Bohnen** mit Schafskäse (Feta)	**5,90 €**	**2,80 €**

Dessert

180	**Griechischer Joghurt** mit Honig und Nüssen	4,90 €
181	**Apfelstrudel** mit einer Kugel Vanilleeis	4,90 €

Weitere Eisspezialitäten finden Sie in unserer separaten Eiskarte!

Warme Getränke

190	Tasse Kaffee	2,70 €
191	Espresso	2,70 €
199	Espresso doppelt	4,30 €
198	griechischer Mocca	3,10 €
192	Cappuccino	3,00 €
193	Latte Macchiato	3,20 €
194	Milchkaffee	3,20 €
195	Glühwein	4,50 €
196	Glas Tee (verschiedene Sorten zur Auswahl)	2,50 €
197	Griechischer Frappè griechischer Kaffee kalt	3,70 €

Alkoholfreie Getränke

209	Coca Cola[1,14]	0,2 l	2,60 €
210	Coca Cola light[1,9,11,14]	0,2 l	2,60 €
211	Fanta[1,6]	0,2 l	2,60 €
212	Sprite[15]	0,2 l	2,60 €
213	Spezi[1,6,14]	0,2 l	2,60 €
214	Selters Classic	0,25 l	2,60 €
215	Selters Classic	0,75 l	5,90 €
216	Selters Natrurell	0,25 l	2,60 €
217	Selters Natrurell	0,75 l	5,90 €
218	Vitalmalz	0,33 l	3,40 €
219	Schweppes Tonic Water[13]	0,2 l	2,90 €
220	Schweppes Ginger Ale[3]	0,2 l	2,90 €
221	Schweppes Bitter Lemon[13]	0,2 l	2,90 €
222	Eistee	0,2 l	2,60 €

Säfte

		0,2 l
225	Orangensaft	2,80 €
226	Apfelsaft	2,80 €
227	Tomatensaft	2,80 €
228	Kirschnektar	2,80 €
229	Bananennektar	2,80 €
230	Ananassaft	2,80 €
231	Pfirsichsaft	2,80 €
232	Traubensaft	2,80 €
233	KiBa (Kirsch-Bananennektar)	2,80 €
234	Apfelschorle	2,60 €

Zusatzstoffe: 1=mit Farbstoff, 2=geschwärzt,3=Konservierungsstoff,4=geschwefelt, 5=mit Phosphat, 6=mit Antioxidationsmittel, 7=mit Geschmacksverstärker, 8=gewachst, 9=mit Süßungsmittel, 10=mit Zuckerart(en) und Süßungsmittel, 11=enthält eine Phenylalaninquelle, 13=chininhaltig, 14=koffeinhaltig, 15=mit Säuerungsmittel E330/E331
Alle Preise inklusive Mehrwertsteuer und Bedienung!

Biere vom Fass und aus der Flasche

200	Bitburger Premium Pils	0,3 l	3,10 €
201	Köstritzer Schwarzbier	0,3 l	3,20 €
202	Alster (Pils + Sprite[15])	0,3 l	3,10 €
203	Diesel (Pils+Cola[1,14])	0,3 l	3,10 €
204	Bitburger alkoholfreies Pils	0,33 l	3,40 €
205	Erdinger Weißbier	0,5 l	4,40 €
206	Erdinger Dunkel	0,5 l	4,40 €
207	Erdinger Alkoholfrei	0,5 l	4,40 €
208	Mythos griechisches Bier	0,33 l	3,40 €
209	Corona Extra	Flasche 0,33 l	3,60 €

Spirituosen

			2 cl
241	Metaxa[1] (7 Sterne)	40% vol.	4,40 €
242	Metaxa[1] very old	40% vol.	6,10 €
245	Ouzo 12	38% vol.	4,00 €
246	Ouzo Pilavas	38% vol.	3,80 €
247	Tsipouro	40% vol.	4,10 €
248	Averna	30% vol.	3,30 €
249	Malteserkreuz	40% vol.	2,70 €
250	Ramazzotti	32% vol.	3,80 €
251	Fernet Branca	42% vol.	3,80 €
252	Jägermeister	35% vol.	3,80 €
253	Underberg	44% vol.	2,80 €
254	Kümmerling	35% vol.	2,80 €
255	Schierker Feuerstein	35% vol.	2,70 €
256	Jim Beam	40% vol.	4,20 €
257	Johnnie Walker	40% vol.	4,20 €
258	Jack Daniels	40% vol.	4,60 €
259	Ballantines	40% vol.	4,50 €
260	Wodka	40% vol.	4,10 €
262	Havana Club 3 Year	40% vol.	3,80 €
263	Havana Club 7 Year	40% vol.	5,30 €
265	Baileys[1] auf Eis	17% vol.	3,30 €

Longdrinks

Cocktails finden Sie in unserer separaten Cocktailkarte!

		4 cl
270	Jim Beam mit Cola[1,14]	6,90 €
271	Jack Daniels mit Cola[1,14]	7,20 €
272	Ballantines mit Cola[1,14]	6,90 €
273	Campari[1] mit Orange	6,90 €
274	Ouzo Orange	5,60 €
275	Wodka Orange	6,90 €
276	Wodka Cola[1,14]	6,90 €
277	Wodka Lemon[13]	6,90 €
278	Gin Tonic[13]	6,90 €
279	Bacardi Cola[1,14]	6,90 €
280	Cuba Libre Havana Club 3 Year	6,90 €
281	Cuba Libre Havana Club 7 Year	8,40 €
282	Caipirinha	6,90 €
283	Bacardi Kirsch	6,90 €

Offene Rotweine aus Griechenland

		Karaffe 0,2 l	0,5 l
320	**Anthos** Tafelwein trocken, 12% vol.	4,90 €	9,80 €
322	**Naousa** trocken, 12,5% vol.	5,20 €	10,80 €
323	**Makedonikos** Tafelwein halbtrocken, 11,5% vol.	4,90 €	9,80 €
324	**Imiglykos** lieblicher Tafelwein, 11,5% vol.	4,90 €	9,80 €
325	**Mavrodaphne** süßer Wein 15% vol.	5,90 €	12,80 €

Offene Weiß- und Roséweine aus Griechenland

		Karaffe 0,2 l	0,5 l
329	**Rosé** Tafelwein trocken, 11,5% vol.	4,90 €	9,80 €
330	**Anthos** Tafelwein trocken, 11,5% vol.	4,90 €	9,80 €
332	**Makedonikos** Tafelwein halbtrocken, 11,5% vol.	4,90 €	9,80 €
333	**Imiglykos** lieblicher Tafelwein, 11,5% vol.	4,90 €	9,80 €
334	**Samos** süßer Wein, 15% vol.	5,90 €	12,80 €
335	**Retsina Malamatina** Landwein, geharzt	Flasche 0,25 l 5,80 € Flasche 0,5 l 12,80 €	
289	**Weinschorle**	4,20 €	

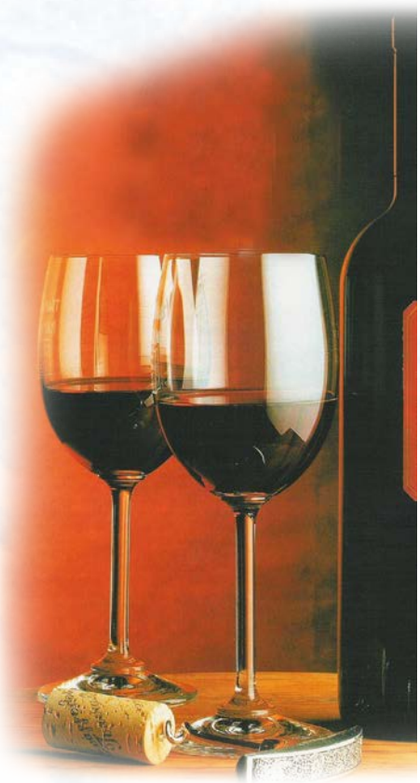

Griechische Weine
Finden Sie in unserer
Weinkarte des Hauses.